

**COMPACTA**<sup>®</sup>  
**PRINT**

**MANUAL DO USUÁRIO**  
**MINI PASTEL MOTORIZADA**

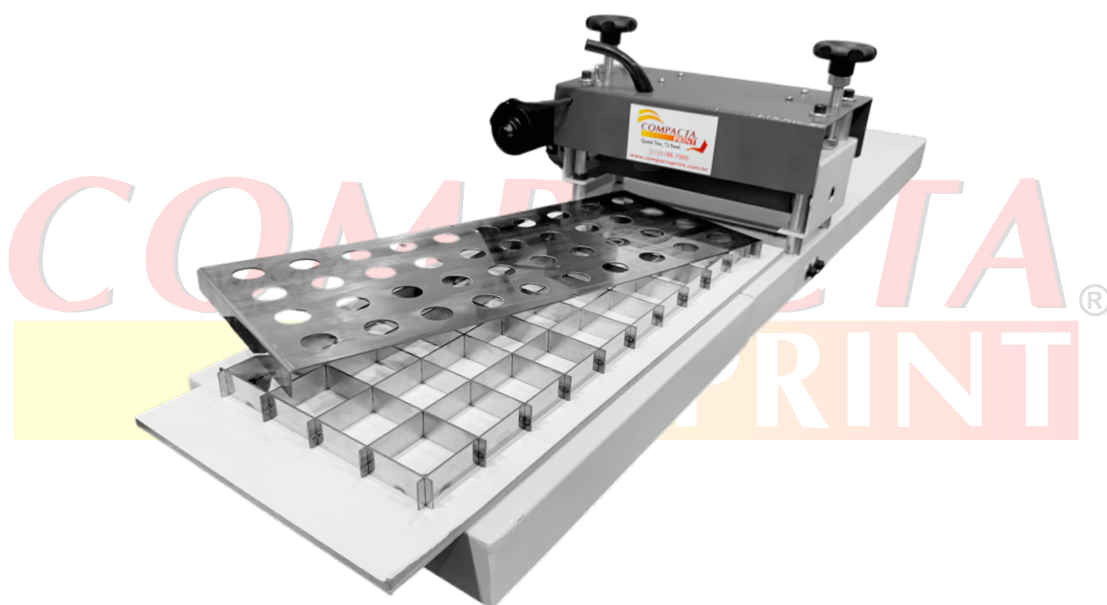

## **TERMO DE GARANTIA – MINI PASTEL**

---

A COMPACTA PRINT LTDA garante o produto acima identificado contra defeitos de fabricação, em condições normais de uso e manutenção, e unicamente ao comprador original identificado na Nota Fiscal, pelo prazo 90 (noventa) dias (garantia legal), mais 275 (duzentos e setenta e cinco) dias de garantia adicional, contado a partir da data de recebimento do produto.

A COMPACTA PRINT, sem nenhum custo para o usuário, reparará o produto de acordo com os termos desta garantia, desde que seja o caso de defeito de fabricação que possa ser imputado à fabricante. O reparo poderá incluir a substituição de peças, por novas ou reconcondicionadas equivalentes, dependendo de prévio consentimento do consumidor quanto às últimas. Este produto e as peças substituídas serão garantidas pelo restante do prazo original, não cabendo ao comprador direito de pleitear quaisquer outros consertos, substituições de peças, partes ou equipamentos, indenizações ou reposições. Todas as peças substituídas se tornarão propriedade da COMPACTA PRINT e deverão ser devolvidas sob risco de cobrança dos mesmos.

A COMPACTA PRINT oferece diferentes formas de execução do reparo, como o atendimento presencial em nossa fábrica ou em nosso showroom, atendimento online via vídeo chamada e envio de peças via correios ou transportadora, dependendo do modelo de produto atendido. Para maiores detalhes entre em contato com nossa central de atendimento ao cliente através do telefone 11-31887000 ou pelo e-mail [sac@compactaprint.com.br](mailto:sac@compactaprint.com.br).

### **I – CONDIÇÕES DE GARANTIA**

A COMPACTA PRINT não assume qualquer obrigação ou responsabilidade por acréscimos ou modificações desta garantia, salvo se efetuadas por escrito em caráter oficial. A garantia não cobre a instalação do equipamento ou acessórios, bem como danos decorrentes da instalação ou manutenção inadequada que tenha sido executada por um prestador de serviço não autorizado pela COMPACTA PRINT. A COMPACTA PRINT não será de forma alguma responsável por qualquer acessório que não seja de seu fornecimento, que seja anexado ou usado com seus equipamentos, nem pelo funcionamento ou segurança de seus equipamentos usados com acessórios que não os fornecidos pela COMPACTA PRINT. Tais acessórios estão expressamente excluídos da garantia, e a COMPACTA PRINT não será responsável por quaisquer danos causados ao produto, ao usuário ou a terceiros, resultantes de tais fatos.

### **II – ITENS EXCLUÍDOS DESTA GARANTIA (legal e adicional)**

A garantia não cobre:

- (a) Defeitos ou danos resultantes do uso irregular do produto pelo cliente, como: instalação fora do padrão que consta no manual do usuário, operação fora do limite da capacidade do equipamento ou produtos que recebam manutenção incorreta. Peças expostas, arranhadas, trincadas ou quebradas, limpeza em desacordo com o manual do usuário, bem como derramamento de alimentos ou líquidos de qualquer natureza;
- (b) Defeitos ou danos decorrentes de testes, instalação, alteração, modificação de qualquer espécie em nossos equipamentos, bem como o reparo realizado por outras oficinas que não sejam autorizadas COMPACTA PRINT para este produto;
- (c) Quebra ou danos do equipamento que não foram constatados no ato da aquisição;

- (d) Produtos que tenham tido número de série removido, adulterado ou tornado ilegível;
- (e) Defeitos e danos causados por agentes naturais (enchente, maresia, descarga elétrica e outros), exposição excessiva ao calor ou a umidade;
- (f) Desempenho insatisfatório do produto ou danos devido à instalação ou rede elétrica local inadequada;
- (g) Peças que se desgastam naturalmente e com o uso regular, tais como botões de comando, plugs, cabo de energia, placas ou componentes eletroeletrônicos, chave de emergência, chave liga/desliga, queimador e seus componentes, pás do batedor de massas, registro e mangueira de gás e formatação bem como, a mão-de-obra utilizada na aplicação das peças e as consequências advindas dessas ocorrências.
- (h) Falhas no funcionamento do produto ou danos decorrentes da falta de fornecimento ou problemas e/ou insuficiência no fornecimento de energia elétrica, tais como oscilações de energia elétrica que ultrapassem os limites de operação estabelecidos no manual de usuário;
- (i) Serviços e/ou despesas de manutenção e/ou limpeza do produto;
- (j) Falhas no funcionamento normal do produto decorrentes da falta de limpeza/utilização de produtos inapropriados para a mesma (consultar manual do usuário) e excesso de resíduo, ou ainda, decorrente da existência de objetos em seu interior, estranhos ao seu funcionamento e finalidade de utilização.
- (k) Despesas de locomoção e estadias de técnicos, quando a presença do mesmo se fizer absolutamente necessária para a reparação ou substituição de peças;

#### **CONSIDERAÇÕES GERAIS**

Esta garantia substitui todas as outras garantias expressas ou tácitas, incluindo sem limitação, garantias tácitas de comercialização e adequação a um fim específico. As formas de execução do reparo podem ser consultadas através da central de atendimento COMPACTA PRINT pelo telefone 11-31887000 ou pelo e-mail [sac@compactaprint.com.br](mailto:sac@compactaprint.com.br). Caso o produto apresente problema e este não esteja dentre as causas excluídas da garantia, a COMPACTA PRINT providenciará o devido reparo do produto, sem custo ao cliente. A COMPACTA PRINT não oferece nenhuma garantia quanto à cobertura, disponibilidade ou nível dos serviços oferecidos por companhias de energia; em hipótese alguma a COMPACTA PRINT será responsável por indenização superior ao preço da compra do equipamento, por qualquer perda de uso, perda de tempo, inconveniência, prejuízo comercial, perda de lucros ou economias, por outros danos diretos ou indiretos, decorrentes do uso ou impossibilidade de uso do produto. Esta garantia fica automaticamente cancelada na ocorrência de qualquer uma das hipóteses do item II (Itens excluídos desta Garantia).

## INFORMAÇÕES DE SEGURANÇA

---

Antes de utilizar a sua Compacta Print, leia atentamente este manual para se certificar de que saiba como operar os recursos e funções que o seu novo equipamento oferece de maneira segura e eficiente.

### O QUE É NECESSÁRIO SABER SOBRE AS INSTRUÇÕES DE SEGURANÇA

---

- As advertências e instruções de segurança importantes neste manual não abrangem todas as condições e situações possíveis que podem ocorrer. É sua responsabilidade usar o bom senso e ser cuidadoso e atento ao instalar, fazer manutenção e utilizar o seu equipamento;

- Este equipamento não se destina à utilização por pessoas (inclusive crianças) com capacidades físicas, sensoriais ou mentais reduzidas, ou por pessoas com falta de experiência e conhecimento, a menos que tenham recebido instruções referentes à utilização do equipamento ou estejam sob a supervisão de uma pessoa responsável pela sua segurança;

- Recomenda-se que as crianças sejam vigiadas para assegurar que elas não estejam brincando com o equipamento;

- Após desembalar, mantenha o material da embalagem fora do alcance de crianças;

- Mantenha as mãos, pés ou qualquer parte do corpo afastadas das áreas onde podem ser esmagados, utilize o equipamento de acordo com as instruções deste manual, tenha cuidado ao manusear na presença de crianças;

- Não fique em pé sobre o equipamento nem coloque objetos sobre ele. Isso pode causar problemas com o produto ou ferimentos;

- Mantenha todas as peças e acessórios deste equipamento fora do alcance das crianças, já que poderão ser perigosos para elas;

- Não instale este equipamento em um local úmido, gorduroso ou sujo, num local com exposição solar direta nem em contato com água (gotas de chuva);

- Não instale este equipamento em um local onde possa haver vazamento de gás ou perto de um aquecedor ou de materiais inflamáveis;

- Se você tiver alguma dúvida, entre em contato com a central de atendimento Compacta Print pelo telefone 11-31887000 ou acesse o site [www.compactaprint.com.br](http://www.compactaprint.com.br)

- Se o equipamento necessitar de algum reparo, entre em contato com a central de atendimento Compacta Print, do contrário, poderá ocorrer choque elétrico, incêndio, problemas com o produto ou ferimentos;

- Modificações não autorizadas podem causar problemas de segurança. Para reverter uma modificação não autorizada, cobraremos pelo custo total das peças e da mão de obra, além de acarretar na perda da garantia do equipamento, se a mesma estiver dentro do prazo de validade segundo o termo de garantia;

- Quaisquer alterações efetuadas por terceiros a este produto não serão cobertas pelo serviço de garantia Compacta Print. Da mesma forma, a Compacta Print não será responsável por problemas de segurança resultantes de alterações feitas por terceiros;

- Antes de ser utilizada, este equipamento tem de ser instalado de acordo com as instruções do manual;

- Deixe espaço suficiente em torno de seu equipamento e instale-o em uma superfície plana;

- Não armazene substâncias inflamáveis perto do equipamento;

- Não instale o equipamento próximo a um estabilizador de tensão;
- Não coloque uma vela em cima do equipamento em caso de falta de energia;
- Não use energia de engate ligando diretamente na linha elétrica.

## MINI PASTEL MOTORIZADA

Siga cuidadosamente as instruções abaixo para garantir uma instalação adequada deste equipamento e para evitar acidentes antes de sua utilização.

Utilize seu equipamento para o fim a que se destina e de acordo com este manual de instruções;

### COMPONENTES

- Calandra Manual;
- Faca para modelagem e corte com 40 Cavidades. (45x45mm);
- Chapa guia de recheio com 40 cavidades;
- Aba lateral (direita e esquerda);
- Conjunto de Fixação com 4 Parafusos  $sx \frac{1}{4}''x 1 \frac{1}{4}''$ , 4 Porcas  $Sx \frac{1}{4}''$  e 8 arruelas lisa  $\frac{1}{4}''$ );
- Botão de acionamento do motor

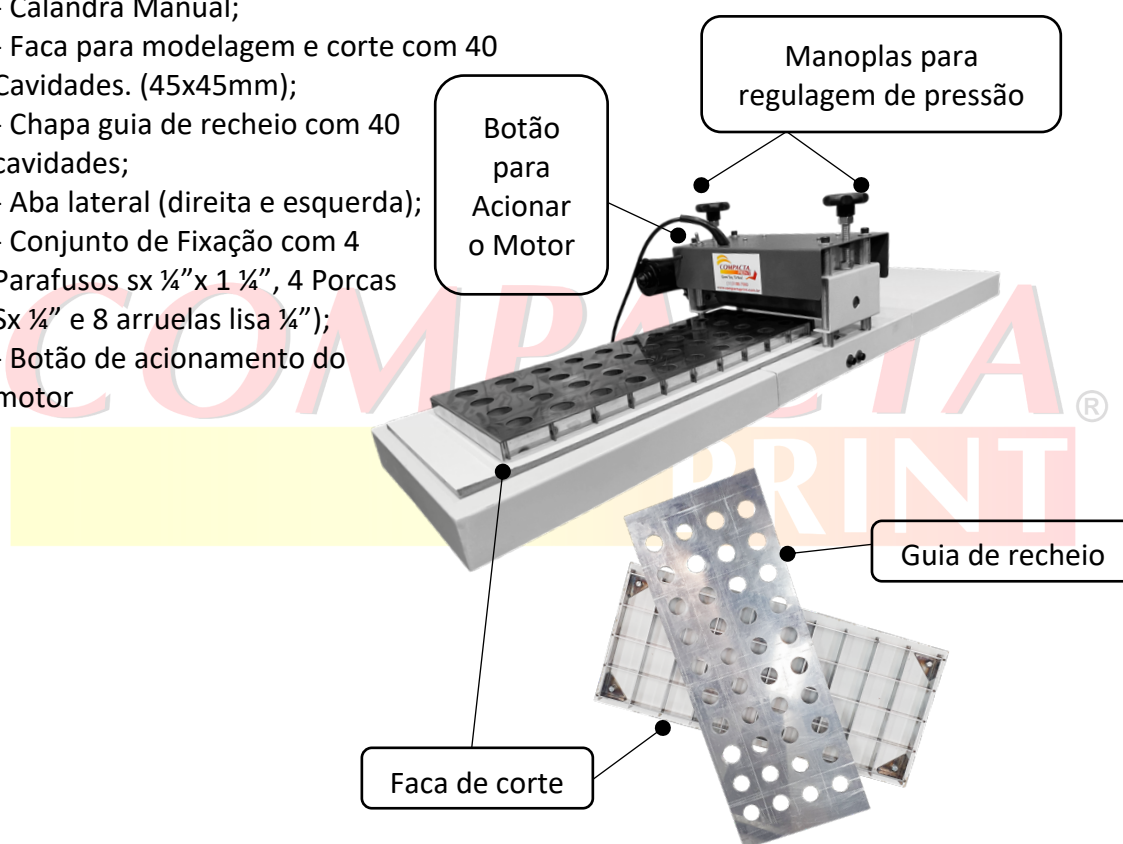

### CARACTERÍSTICAS TÉCNICAS

- Comprimento: 115 cm;
- Largura: 47 cm;
- Altura: 27 cm;
- Peso: 19 Kg;
- Potência: 60W
- Estrutura: Aço carbono com pintura eletrostática; Facas e guias de recheio em Inox.

### OPERAÇÃO

- Ligar a tomada da máquina na voltagem correta;
- Colocar a faca de corte sobre a mesa do equipamento e regular a pressão do corte;

- Colocar a primeira metade da massa sobre a faca de corte com a proteção plástica da massa encostada na faca de corte (virada para baixo);
- Borrifar água sobre a massa para facilitar a aderência entre as camadas de massa;
- Colocar a guia de recheio sobre a massa;
- Colocar o recheio em cada orifício da guia na quantidade desejada e pressione até o recheio passar por completo pela guia para a parte inferior;
- Retirar a guia de recheio sobre a massa;
- Borrifar água sobre a segunda metade da massa para facilitar a aderência entre as camadas de massa, colocar sobre a faca de corte com a massa e recheio com a proteção plástica da massa virada para cima;
- Empurrar a faca contra o rolete central e acionar o botão do motor, fazendo com que o conjunto faca e guia passem de um lado para o outro, por exemplo, se empurrar o conjunto da esquerda para a direita, você deve acionar o botão no mesmo sentido.

**DICAS:**

- Tenha muito cuidado para manusear as facas de corte;
- Deixe a pressão no rolete uniforme, assim você terá uma melhor precisão no pastel;
- Regule a pressão utilizando as manoplas volantes sobre a máquina colocando a faca com a guia sobre a mesa e girando as manoplas vagarosamente, para que o rolo desça por igual sobre a faca. Se necessário, repita esta operação durante o trabalho;
- Faça testes de corte com sobras e pequenos pedaços antes de iniciar a produção;
- Caso necessite de facas com outros tamanhos e formatos, entre em contato com a Compacta Print.

## **MANUTENÇÃO – LIMPEZA DO EQUIPAMENTO**

A limpeza do equipamento é um momento importante, pois com a higienização você estará prolongando sua vida útil, garantindo assim um produto confiável. A operação de limpeza exige grande atenção e cuidado do operador, siga os procedimentos abaixo, garantindo uma operação simples e segura:

- NUNCA permita que o equipamento seja higienizado por pessoas que não estejam devidamente treinadas para a devida operação;
- Diariamente, após o término da limpeza, e antes da utilização diária, deverá ser aplicado com um pano limpo umedecido em álcool 70°;
- Não utilizar objetos pontiagudos nem semelhantes para limpeza e retirada de resíduos, podendo danificar seus componentes;
- Sempre manter o ambiente onde se encontra a máquina devidamente higienizado, evitando pragas, insetos e vetores nocivos à saúde que entrem em contato com a máquina.
- Nunca utilize para a limpeza, produtos abrasivos como palha de aço, esponjas abrasivas tipo Verde e Amarela (Lado Verde) ou ácidos. Estes afetam a capa protetora do aço inoxidável, da pintura e do alumínio, causando a oxidação, além de causar possíveis danos à saúde.